

UNA SOLUCIÓN FÁCIL DE INSTALAR

EyePartner es un instrumento robusto pero ligero (2 partes de 20 kg cada una).

Fácil de transportar e instalar.

...Y DE MANTENER

La actualización es gestionada remotamente y automáticamente. Las partes sensibles son accesibles fácilmente y se pueden reemplazar fácilmente.

ASISTENCIA PARA SATISFACER TU NECESIDAD.



Nuestro servicio de línea directa responde a tus consultas y proporciona soluciones.

UNA INVERSIÓN QUE TIENE UN IMPACTO DIRECTO EN POCAS PALABRAS.

Nuestros clientes nos confirman un aumento significativo en sus márgenes. *Con EyePartner, la venta de tratamientos y de lentes frametizadas es mucho más fácil.*



EYEPARTNER INCLUYE:

- Una cámara ajustable en altura, oculta detrás del espejo unidireccional.
- Un dispositivo para la detección de reflejos corneales.
- Una pantalla táctil reclinable.
- Un potente Partner Box equipada con la licencia de software para el EyePartner.

DIMENSIONES:

- Columna (Altura x Anchura x Longitud) : 1960 x 481 x 451 mm
- Amplitud de la cámara : 1090 – 1835 mm

Dimensiones

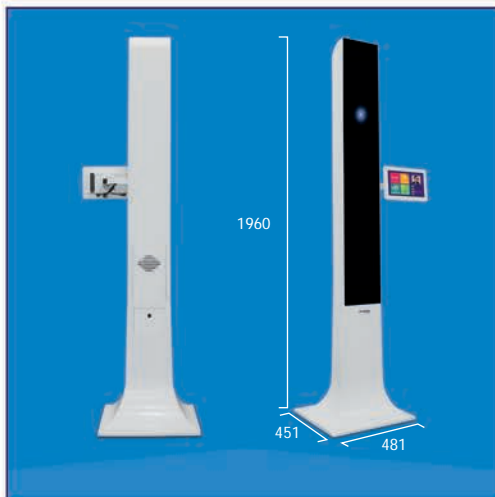

EYEPARTNER
Powered By **ACTIVISU**

www.essilor.es

EYEPARTNER
Powered By **ACTIVISU**

La nueva herramienta de ayuda a la venta y toma de medidas

EyePartner



Toma de medidas



Elección de monturas



Ayuda a la venta

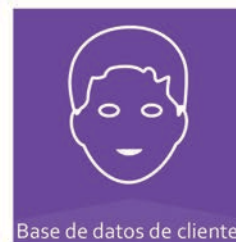

Base de datos de clientes



© Copyright, 1994-2014 Interactif Visual Systeme. All rights reserved. ACTIVISU and EYE PARTNER by Activisu are trademarks of Interactif Visual Systeme (IVS). All named brands belong to their respective owners.

La óptica de hoy con un ojo en el futuro

La toma de medidas digital es esencial para ofrecer a los clientes las mejores lentes disponibles.

TOMA DE MEDIDAS

Se convierte en una experiencia agradable que está perfectamente integrado en el proceso de ventas y respalda tu imagen como profesional: estás a la vanguardia con la tecnología disponible.

Tus clientes recordarán este proceso diferenciador y, gracias a la calidad de las lentes realmente personalizadas, volverán y te recomendarán.



Personalización

La tecnología de las lentes está avanzando hacia una mayor personalización.

El proceso de toma de medidas se está convirtiendo en un proceso más complejo que requiere un nivel creciente de precisión que ya no se puede lograr de forma manual.

EYEPARTNER



LA NUEVA HERRAMIENTA DE AYUDA A LA VENTA Y TOMA DE MEDIDAS

30.000
Licencias

20.000
Puntos de venta

Líder mundial en el sector para tomar medidas electrónicas y ayudar a la venta electrónicamente. Las tecnologías de Activisu están disponibles en los cinco continentes a través 30.000 licencias en casi 20.000 puntos de ventas.

En Francia, más de 20.000 ópticos usan el sistema electrónico de medición cada día.

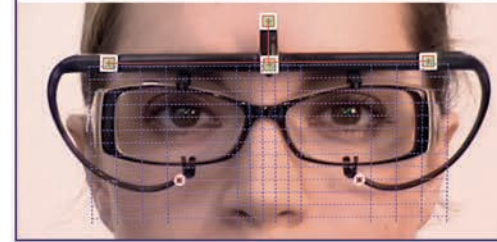
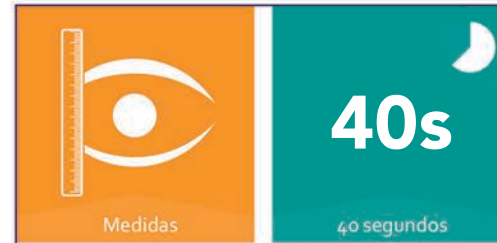

MEDIDAS RÁPIDAS Y PRECISAS

PRECISIÓN INCOMPARABLE

Con 15 años de experiencia y numerosas patentes, EyePartner utiliza poderosos algoritmos para reconstruir la montura y los ojos en tres dimensiones y en tiempo real.

REALMENTE HECHO A MEDIDA

Con un nivel de precisión de menos de una décima milímetro, EyePartner te da lo que necesitas para vender lentes hechas a medida en unos segundos. Teniendo en cuenta la distancia nasopupilar, la altura de montaje, distancia al vértice, ángulo pantoscópico y el diseño de la montura.

AHORRO DE TIEMPO

Todas las medidas se toman en menos de 40 segundos.



ELECCIÓN DE LA MONTURA

Gracias al módulo de elección de monturas (muy apreciado por usuarios con altas ametropías) tus clientes pueden ver y elegir su montura más fácilmente.



Compatión

AYUDA A LA VENTA

Argumenta tus ventas y respalda las demostraciones con comparativas y animaciones educativas que muestran las ventajas de los diferentes tratamientos así como las características de las lentes que estás presentando.

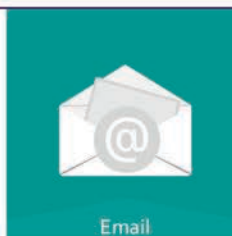

SERVICIOS DE MARKETING

Mejora la relación con tus clientes y entrégales un informe con sus medidas. Además puedes mandarles un correo electrónico con la foto de su montura.